

Rapport de repérage des matériaux et produits contenant de l'amiante avant réalisation de travaux dans un immeuble bâti

Selon le Décret 2017-899 du 9 mai 2017, pris en application de l'article L.4412-2 du Code du travail. Méthodologie d'intervention et contenu du rapport selon l'arrêté du 16 juillet 2019 relatif au repérage de l'amiante avant certaines opérations dans les immeubles bâtis, selon l'arrêté du 14 Décembre 2021 et selon la norme NF X 46-020 d'août 2017 (2ème tirage) "Repérage des matériaux et produits contenant de l'amiante dans les immeubles bâtis – Mission et méthodologie."

A - RENSEIGNEMENTS ADMINISTRATIFS



A-1 DÉSIGNATION DE L'IMMEUBLE

Adresse : N°57 RUE VERLAINE 18240 BELLEVILLE SUR LOIRE

Référence client : BVIL-MI_BVIL-MI-57V_007595

Désignation : Maison de type T3 Bis

Date de construction : Avant 1980

A-3 OPÉRATEUR DE REPÉRAGE

Nom : BECQUET VALENTIN

Accompagnateur : GUILLOU MELVIL (0 800 400 100)

Date de repérage : 15/12/2023

Numéro attestation : CPDI4965

Délivré le : 03/03/2020

Le présent rapport est établi par une personne dont les compétences sont certifiées par ICERT - Parc d'Affaires, Espace Performance – Bât K - 35760 ST Grégoire

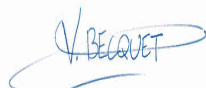

A-2 PROPRIÉTAIRE / DONNEUR D'ORDRE

Propriétaire :
Société SA D'H.L.M. FRANCE LOIRE
33 Rue du Faubourg de Bourgogne - CS 51557
45000 ORLEANS

Donneur d'ordre :
Société SA D'H.L.M. FRANCE LOIRE
33 Rue du Faubourg de Bourgogne - CS 51557
45000 ORLEANS

A-4 SOCIÉTÉ

Société & Siret : AC Environnement (N° 44135591400298)

Date du rapport : 05/01/2024

Assurance : HDI Global SE 76208471-30015

A Riorges, le 05/01/2024

PRÉSENCE D'AMIANTE DANS LE CADRE DE LA MISSION

Oui

PRÉSENCE DE LOCAUX OU PARTIES DE LOCAUX NON VISITÉS ET OU
DE COMPOSANTS OU PARTIES DE COMPOSANTS NON INSPECTÉS

Non

Le présent rapport ne peut être reproduit que dans son intégralité.

B - SOMMAIRE

A - Renseignements administratifs

- A-1 - Désignation de l'immeuble
- A-2 - Propriétaire / Donneur d'ordre
- A-3 - Opérateur de repérage
- A-4 - Société

B - Sommaire

C - Locaux ou parties de locaux et composants ou parties de composant

- C-1 - Locaux visités
- C-2 - Locaux ou partie(s) de locaux non visité(s) et composant(s) ou partie(s) de composant non inspecté(s)

D- Etude préalable

- D-1 - Descriptif des travaux envisagés
- D-2 - Périmètre du bâtiment concerné
- D-3 - Objectif de la mission
- D-4 - Document(s) mis à disposition
- D-5 - Périmètre et programme de repérage de l'opérateur
- D-6 - Motifs de réduction ou d'augmentation du nombre de prélèvements
- D-7 - Adjonction(s) ou exclusion(s) par rapport à la norme NF 46-020
- D-8 - Conditions existantes au moment du prélèvement

E - Conditions de repérage

- E-1 - Modalités de repérage
- E-2 - Moyens d'investigation
- E-3 - Obligations de communication du rapport de repérage

F - Conclusions

- F-1 - Conclusion(s) du présent rapport de repérage
- F-2 - Réserves / Commentaires

G - Grille de résultats du repérage

Annexes

- Annexe : Plans
- Annexe : Reportage photographique
- Annexe : Grille d'évaluation de l'état de conservation
- Annexe : Prélèvements et analyses

C - LOCAUX OU PARTIE(S) DE LOCAUX ET COMPOSANT(S) OU PARTIE(S) DE COMPOSANT

C-1 LISTE DES LOCAUX VISITÉS

Rez de Chaussée - Vol 1 (Autre local privatif)	Rez de Chaussée - Vol 2 (Entrée)
Rez de Chaussée - Vol 3 (Séjour)	Rez de Chaussée - Vol 4 (Cuisine)
Rez de Chaussée - Vol 5 (WC)	Rez de Chaussée - Vol 6 (Cellier)
1er Étage - Vol 7 (Dégagement)	1er Étage - Vol 8 (Placard)
1er Étage - Vol 9 (Chambre 1)	1er Étage - Vol 10 (Chambre 1)
1er Étage - Vol 11 (Placard)	1er Étage - Vol 12 (Salle de bains)
Parties Extérieures - Vol 13 (Espace extérieur privatif)	

C-2 LOCAUX OU PARTIE(S) DE LOCAUX NON VISITÉ(S) ET COMPOSANT(S) OU PARTIE(S) DE COMPOSANT NON INSPECTÉ(S)

Localisation / Désignation	Justification	Investigation complémentaire restant à réaliser
Sans objet	Sans objet	Sans objet

D - ÉTUDE PRÉALABLE

D-1 PROGRAMME DE TRAVAUX DU DONNEUR D'ORDRE

TRAVAUX ÉNERGÉTIQUES

- o Reprise isolation thermique par l'intérieur (uniquement MI à Etage types 2 et 3: Rampant, bas de rampant et plancher bas de rampant)
- o Remplacement de l'installation de ventilation par une VMC simple flux hygro B (toutes les MI)
- o Mise en place de pompe à chaleur Air-Air (toutes les MI)

TRAVAUX D'ACCESSIBILITÉS

- o Reprise de seuil (uniquement les MI de plain-pied Type 1)
- o Remplacement de porte d'entrée (uniquement les MI de plain-pied Type 1)

TRAVAUX STRUCTURELS

- o Renforcement du plancher haut RdC (uniquement sur 8 MI)

TRAVAUX DE CONFORT/QUALITÉ

- o Reprise de plâtrerie et de menuiserie intérieure suite reprise structurelle
- o Remplacement de revêtement de sol suite reprise structurelle
- o Mise en peinture suite reprise structurelle
- o Dépose / repose de porte de garage
- o Révision de la couverture et démoissage
- o Remplacement des dessous de toiture
- o Révision et mise en peinture des boiserie extérieures (Volets et chiens assis)
- o Reprise d'une terrasse (uniquement 1 MI)
- o Modification réseau/fourreau pour raccordement fibre optique

En résumé, les travaux impacteront l'ensemble des éléments extérieurs ainsi que l'intérieur (murs et du sol au plafond,...).

D-2 PÉRIMÈTRE DU BATIMENT CONCERNÉ DÉFINI PAR LE DONNEUR D'ORDRE

le périmètre concerne le logement et son extérieur

D-3 OBJECTIF DE LA MISSION

Ce repérage a pour objectif d'identifier et localiser les matériaux et produits contenant de l'amiante incorporés ou faisant indissociablement corps avec l'immeuble ou la partie d'immeuble sur lequel des travaux sont programmés.

D-4 DOCUMENTS MIS A DISPOSITION PAR LE DONNEUR D'ORDRE

Aucun

D-5 PROGRAMME ET PÉRIMÈTRE DE REPÉRAGE DÉFINI PAR L'OPÉRATEUR DE REPÉRAGE

Sur la base de la liste en annexe 1 de l'arrêté du 16 juillet 2019, ainsi que sur la base des informations transmises par le donneur d'ordre et après étude du périmètre et du programme de travaux envisagé, nous avons inspecté tous les matériaux ou produits susceptibles de contenir de l'amiante affectés par les travaux pour les ouvrages ou composants de la construction

Ouvrage ou composant de la construction inspecté	Plan de l'immeuble	Locaux	Localisation
Façades	Rez de Chaussée	Vol 1 (Autre local privatif)	
Parois verticales intérieures et enduits	Rez de Chaussée	Vol 1 (Autre local privatif) - Vol 5 (WC)	
Revêtement de sol	Rez de Chaussée	Vol 1 (Autre local privatif) - Vol 2 (Entrée) - Vol 3 (Séjour) - Vol 4 (Cuisine) - Vol 5 (WC) - Vol 6 (Cellier)	
Equipements divers et accessoires	Rez de Chaussée	Vol 4 (Cuisine)	
Revêtement de mur	Rez de Chaussée	Vol 4 (Cuisine)	
Plafond et faux-plafonds	Rez de Chaussée	Vol 5 (WC)	
Parois verticales intérieures et enduits	1er Étage	Vol 8 (Placard)	
Plafond et faux-plafonds	1er Étage	Vol 8 (Placard)	
Revêtement de sol	1er Étage	Vol 8 (Placard) - Vol 9 (Chambre 1) - Vol 11 (Placard) - Vol 12 (Salle de bains)	
Equipements divers et accessoires	1er Étage	Vol 12 (Salle de bains)	
Revêtement de mur	1er Étage	Vol 12 (Salle de bains)	
Toiture et étanchéité	Parties Extérieures	Vol 13 (Espace extérieur privatif)	

D-6 MOTIF(S) AYANT PU CONDUIRE A RÉDUIRE OU AUGMENTER LE NOMBRE DE PRÉLÈVEMENTS TEL QU'INDIQUÉ EN ANNEXE A DE LA NORME NF 46-020 POUR CHACUN DES MATÉRIEUX ET PRODUITS REPÉRÉS

Néant.

D-7 ADJONCTION(S) OU EXCLUSIONS PAR RAPPORT A LA NORME NF 46-020

Néant.

D-8 CONDITIONS EXISTANTES AU MOMENT DU PRÉLÈVEMENT SUSCEPTIBLES D'INFLUENCER L'INTERPRÉTATION DES RÉSULTATS DES ANALYSES

Néant.

E - CONDITIONS DE REPÉRAGE

E-1 MODALITÉS DE REPÉRAGE

Dans un premier temps, dans le périmètre des travaux, et selon le programme de repérage découlant du programme des travaux envisagés, l'opérateur de repérage recherche la présence de Matériaux et Produits Susceptibles de Contenir de l'Amiante (MPSCA) faisant indissociablement corps avec le bâti et qui seront sollicités directement ou indirectement par les travaux. Ces MPSCA correspondent entre autre aux parties d'ouvrages ou de composants à inspecter ou à sonder de la « Liste non exhaustive des matériaux ou produits susceptibles de contenir de l'amiante à repérer » de l'annexe 1 de l'arrêté du 16 juillet 2019 relatif au repérage de l'amiante avant certaines opérations dans les immeubles bâtis. Toutefois, cette liste n'étant pas exhaustive, s'il a connaissance d'autres MPSCA, il les repère également.

L'inspection des ouvrages doit être exhaustive. Le repérage peut nécessiter des sondages destructifs ou des démontages particuliers. Par exemple, il convient de procéder aux investigations suivantes :

- les pléniums doivent être inspectés ;
- les gaines techniques doivent être contrôlées ;
- les cloisons démontables doivent être examinées (têtes, pieds et joints de la cloison, réservations) ;
- les éléments de façade, gaines maçonnées, joints de cloisons devront être sondés ou démontés s'il y a présomption de présence de matériaux contenant de l'amiante.

L'ensemble du périmètre du bâtiment concerné par les travaux doit être visité et inspecté. En cas de défaut d'accessibilité du fait du donneur d'ordre et alors que l'opérateur lui a au préalable demandé les moyens d'accès adaptés (démontage spécifique, ouverture de gaine ou de volume vide sans accès prévu, fourniture de nacelle, etc.), l'opérateur rédigera un pré-rapport.

Lorsque, dans des cas très exceptionnels et qui doivent être justifiés, certaines parties d'ouvrages ne sont pas accessibles avant que les travaux ne commencent, l'opérateur de repérage rédige un rapport dans lequel il émet les réserves correspondantes et préconise les investigations approfondies complémentaires qui devront être réalisées entre les différentes étapes des travaux.

Il examine de façon exhaustive tous les locaux et parties de locaux situés dans le périmètre des travaux. La définition de zones présentant des similitudes d'ouvrage permet d'optimiser le nombre de prélèvements qui sont transmis pour analyse. Les sondages itératifs et comparatifs permettent de déterminer les limites et l'étendue des zones présentant des similitudes d'ouvrage.

Dans un second temps, et pour chacun des ouvrages ou composants repérés, en fonction des informations dont il dispose et de sa connaissance des matériaux et produits utilisés, il atteste, le cas échéant, de la présence ou de l'absence d'amiante. En cas de doute et selon les prescriptions réglementaires et normatives il détermine les prélèvements et analyses de matériaux nécessaires pour conclure.

Conformément aux prescriptions de l'arrêté du 16 juillet 2019 et de la norme NF X46-020 d'août 2017 (2ème tirage), les analyses des échantillons de ces produits et matériaux sont réalisées couches par couches par un organisme accrédité par le COFRAC.

L'opérateur de repérage veille à la traçabilité des échantillons prélevés : ces échantillons sont repérés de manière que les ouvrages dans lesquels ils ont été prélevés puissent être identifiés.

E-2 MOYENS D'INVESTIGATION

Pour la réalisation de notre repérage, nos moyens d'investigations mis en œuvre garantissent la réalisation d'investigations approfondies destructives et non destructives, telles que :

- Dépose de certains blocs prises pour examiner la composition interne des cloisons.
- Dépose des éléments de finition (plinthes, couvre-joints, etc) des cloisons démontables pour examiner les têtes, pieds et joints de ces cloisons.
- Détermination des sondages destructifs ou les démontages particuliers nécessaires pour permettre d'accéder aux matériaux susceptibles de contenir de l'amiante (élément de façade, gaine maçonnée, joint de cloisons, etc). Dans le cas où le risque de découverte de matériaux et produits friables contenant de l'amiante est probable, les moyens de prévention adéquats devront être mis en œuvre.
- Classement des matériaux et produits selon leurs caractéristiques.
- Prélèvements pour déterminer par analyse, lorsque les marquages des matériaux ou les documents consultés par l'opérateur de repérage ne lui ont pas permis de conclure, la présence effective d'amiante dans des matériaux et produits susceptibles d'en contenir.

E-3 OBLIGATIONS DE COMMUNICATION DU RAPPORT DE REPERAGE

Le présent rapport est à communiquer à toute personne physique ou morale amenée à concevoir, organiser ou exécuter des travaux dans l'immeuble bâti.

Il est rappelé en outre les dispositions de l'article 11 de l'arrêté du 16/07/2019 :

« Si le donneur d'ordre n'est pas le propriétaire de l'immeuble bâti concerné par la mission de repérage, il adresse à ce dernier une copie du rapport établi par l'opérateur de repérage. En cas de mission de repérage portant sur une partie privative d'un immeuble collectif à usage d'habitation, son propriétaire met à jour le contenu du « dossier amiante - parties privatives » (DAPP) prévu au I de l'article R. 1334-29-4 du code de la santé publique, en y intégrant les données issues du rapport ou du pré-rapport de repérage amiante avant travaux. Il tient à disposition et communique ce DAPP, ainsi complété, selon les modalités prévues au II de l'article R. 1334-29-4 du code de la santé publique.

En cas de mission de repérage portant sur les parties communes d'un immeuble collectif à usage d'habitation ou sur un immeuble non utilisé à fin d'habitation, son propriétaire met à jour le contenu du « dossier technique amiante » (DTA) prévu au I de l'article R. 1334-29-5 du code de la santé publique ainsi que de sa fiche récapitulative, en y intégrant les données issues du rapport ou du pré-rapport de repérage amiante avant travaux. Il tient à disposition et communique ce DTA, ainsi complété, selon les modalités prévues au II de l'article R. 1334-29-5 du code de la santé publique.

En cas de mission de repérage portant sur tout ou partie d'un immeuble d'habitation ne comprenant qu'un seul logement, son propriétaire conserve le rapport ou le pré-rapport restituant les conditions de réalisation et les conclusions de cette recherche d'amiante avant travaux. Il communique ce rapport ou ce pré-rapport, sur leur demande, à toute personne physique ou morale appelée à effectuer des travaux dans l'immeuble bâti ainsi qu'aux agents de contrôle de l'inspection du travail mentionnés à l'article L. 8211-1 du code du travail, aux agents du service de prévention des organismes de sécurité sociale et, en cas d'opération relevant du champ de l'article R. 4534-1 du code du travail, de l'organisme professionnel de prévention du bâtiment et des travaux publics. »

F - CONCLUSIONS

F-1 CONCLUSIONS(S) DU PRÉSENT RAPPORT DE REPÉRAGE

Dans le cadre de la mission objet du présent rapport, il a été repéré des matériaux et produits contenant de l'amiante.

Localisation	Catégorie	Composant	Partie de composant	Sur avis / réf pré.
Vol 2 (Entrée)	Revêtement de sol	Revêtement de sol	Dalles plastiques amianté + colle noire amianté	P11
Vol 6 (Cellier)	Revêtement de sol	Revêtement de sol	Dalles plastiques amianté + colle noire amianté	P11
Vol 2 (Entrée)	Revêtement de sol	Revêtement de sol	Dalles plastiques amianté + colle noire amianté	P11
Vol 5 (WC)	Revêtement de sol	Revêtement de sol	Dalles plastiques amianté + colle noire amianté	P11
Vol 4 (Cuisine)	Revêtement de sol	Revêtement de sol	Dalles plastiques amianté + colle noire amianté	P11
Vol 3 (Séjour)	Revêtement de sol	Revêtement de sol	Dalles plastiques amianté + colle noire amianté	P11
Vol 8 (Placard)	Revêtement de sol	Revêtement de sol	Dalles plastiques amianté + colle noire amianté	P11
Vol 11 (Placard)	Revêtement de sol	Revêtement de sol	Dalles plastiques amianté + colle noire amianté	P11

L'attention du donneur d'ordre/maître d'ouvrage/propriétaire est attirée sur le fait qu'en présence de locaux ou de partie de locaux non visités, de composants ou de parties de composant non inspectés faisant partie du périmètre et du programme des travaux, l'information sur la présence ou l'absence d'amiante ne peut être considérée comme exhaustive et ses obligations réglementaires de repérage définies aux articles R4412 - 97 et suivants du Code du travail ne sont pas remplies. Des investigations approfondies complémentaires seront à réaliser lorsque ces locaux/ parties de locaux, composant ou partie de composant seront accessibles de manière sécurisée.

Localisation	Matériau	Justification	Investigation complémentaire restant à réaliser	Moyen d'accès à mettre en oeuvre
Vol 4 (Cuisine)	Colle de carrelage (faïence)	Faïence 15*15 cm en parfait état. Sondage destructif en milieu occupé. Des prélèvements complémentaires devront être réalisés en cas de dépose de la faïence.		
Vol 12 (Salle de bains)	Tampon bitumineux	Tablier non démontable le jour de l'intervention		

F-2 RÉSERVES / COMMENTAIRES

Exhaustivité des volumes sous doublages (Encoffrements, faux-plafonds, parquets, revêtements de sol, mur et plafond, bardages, doublages Placoplatre, isolations, calorifugeages, joints de menuiserie, etc.), un seul et même sondage étant représentatif d'une zone homogène (Norme NF X 46-020).



GRILLE DE RÉSULTAT DU REPÉRAGE

1er Étage

Localisation	Categorie	Composant	Partie de composant	Réf action	Description	Précision	Ref photo	Ref prél.	Descriptif	Résultat	Conclusion
Vol 8 (Placard)	Revêtement de sol	Revêtement de sol	Dalles plastiques amianté + colle noire amianté	S10 (P11)	Sondage et extension de la ZPSO du prélèvement P11	Dalle dure cassante beige	002ER685911 n°11 - 1	P11	Revêtement - Dur - Beige	Positif	Présence sur analyse
Vol 11 (Placard)	Revêtement de sol	Revêtement de sol	Dalles plastiques amianté + colle noire amianté	S11 (P11)	Sondage et extension de la ZPSO du prélèvement P11	Dalle dure cassante beige	002ER685911 n°11 - 1	P11	Revêtement - Dur - Beige	Positif	Présence sur analyse
Vol 8 (Placard)	Plafond et faux-plafonds	Plafonds	Jonction entre panneaux préfabriqués	P17	Réalisation d'un prélèvement	Plafond du 1er Étage	002ER685911 n°17 - 1	P17	Peinture / Enduit / Papier / Enduit - Effritable / Effritable / Souple Fibreux / Effritable - Beige / Beige / Beige / Beige	Négatif	Négatif sur analyse
Vol 8 (Placard)	Parois verticales intérieures et enduits	Cloisons légères ou préfabriquées	Jonction entre panneaux préfabriqués	P18	Réalisation d'un prélèvement	Cloisons séparatives + doublages murs (pièces sèches)	002ER685911 n°18 - 1	P18	Peinture / Enduit / Papier / Enduit - Effritable / Effritable / Souple Fibreux / Effritable - Beige / Beige / Beige / Beige	Négatif	Négatif sur analyse
Vol 8 (Placard)	Parois verticales intérieures et enduits	Cloisons légères ou préfabriquées	Jonction entre panneaux préfabriqués	P18	Sondage et extension de la ZPSO du prélèvement P18	Cloisons séparatives + doublages murs (pièces sèches)	002ER685911 n°18 - 1	P18	Peinture / Enduit / Papier / Enduit - Effritable / Effritable / Souple Fibreux / Effritable - Beige / Beige / Beige / Beige	Négatif	Négatif sur analyse
Vol 8 (Placard)	Revêtement de sol	Revêtement de sol	Dalles plastiques	P19	Réalisation d'un prélèvement	Dalle dure cassante beige	002ER685911 n°19 - 1	P19	Colle / Peinture - Souple / Effritable - Jaune / Beige	Négatif	Négatif sur analyse



Amiante

1er Étage

Localisation	Categorie	Composant	Partie de composant	Réf action	Description	Précision	Ref photo	Ref prél.	Descriptif	Résultat	Conclusion
Vol 8 (Placard)	Revêtement de sol	Revêtement de sol	Colles de revêtement de sol	P20	Réalisation d'un prélèvement		002ER68 5911 n °20 - 1	P20	Colle / Matériau / Bois aggloméré - Souple / Effritable / Fibreux Effritable - Jaune / Beige / Beige	Négatif	Négatif sur analyse
Vol 9 (Chambre 1)	Revêtement de sol	Revêtement de sol	Lés plastiques avec sous-couche	S3	Réalisation d'un sondage		S3 - 1				Matériau ne contenant pas d'amiante par nature
Vol 9 (Chambre 1)	Revêtement de sol	Revêtement de sol	Lés plastiques avec sous-couche	P21	Réalisation d'un prélèvement		002ER68 5911 n °21 - 1	P21	Colle / Revêtement / Colle / Bois aggloméré - Souple / Souple / Souple / Fibreux Effritable - Jaune / Beige / Jaune / Beige	Négatif	Négatif sur analyse
Vol 12 (Salle de bains)	Revêtement de mur	Revêtement de mur	Colle de carrelage (faïence)	P22	Réalisation d'un prélèvement		002ER68 5911 n °22 - 1	P22	Colle - Dur - Blanc	Négatif	Négatif sur analyse
Vol 12 (Salle de bains)	Revêtement de mur	Revêtement de mur	Colle de plinthe	P23	Réalisation d'un prélèvement		002ER68 5911 n °23 - 1	P23	Colle / Matériau - Souple / Effritable - Jaune / Beige	Négatif	Négatif sur analyse
Vol 12 (Salle de bains)	Revêtement de sol	Revêtement de sol	Lés plastiques avec sous-couche	P24	Réalisation d'un prélèvement			P24	Sous-couche / Colle / Revêtement - Souple / Souple / Souple - Blanc / Jaune / Beige	Négatif	Négatif sur analyse
Vol 12 (Salle de bains)	Revêtement de sol	Revêtement de sol	Lés plastiques avec sous-couche	P25	Réalisation d'un prélèvement			P25	Revêtement / Colle - Fibreux Souple / Souple - Marron / Jaune	Négatif	Négatif sur analyse



Amiante

1er Étage

Localisation	Categorie	Composant	Partie de composant	Réf action	Description	Précision	Ref photo	Ref pré.	Descriptif	Résultat	Conclusion
Vol 12 (Salle de bains)	Equipements divers et accessoires	Baignoire	Tampon bitumineux	I2			I2 - 1 - I2 - 2 - I2 - 3				Tablier non démontable le jour de l'intervention

Parties Extérieures

Localisation	Categorie	Composant	Partie de composant	Réf action	Description	Précision	Ref photo	Ref pré.	Descriptif	Résultat	Conclusion
Vol 13 (Espace extérieur privatif)	Toiture et étanchéité	Ardoises	Ardoises en fibro ciment	S4	Réalisation d'un sondage		S4 - 1				Négatif sur document
Vol 13 (Espace extérieur privatif)	Toiture et étanchéité	Ardoises	Ardoises en fibro ciment	S4	Sondage et extension de la ZPSO du sondage S4		S4 - 1				Négatif sur document

Rez de Chaussée

Localisation	Categorie	Composant	Partie de composant	Réf action	Description	Précision	Ref photo	Ref pré.	Descriptif	Résultat	Conclusion
Vol 1 (Autre local privatif)	Façades	Menuiseries	Peinture	P1	Réalisation d'un prélèvement	Peinture dormant métal porte garage	002ER68 5911 n°1 - 1	P1	Peinture - Effritable - Blanc	Négatif	Négatif sur analyse
Vol 1 (Autre local privatif)	Façades	Menuiseries	Joint d'étanchéité	P2	Réalisation d'un prélèvement	Joint porte garage	002ER68 5911 n°2 - 1	P2	Joint - Souple - Blanc	Négatif	Négatif sur analyse
Vol 1 (Autre local privatif)	Façades	Murs	Enduit ciment	P3	Réalisation d'un prélèvement	Enduit de façade	002ER68 5911 n°3 - 1	P3	Peinture / Enduit / Mortier - Effritable / Dur - Blanc / Rose / Gris	Négatif	Négatif sur analyse
Vol 1 (Autre local privatif)	Revêtement de sol	Revêtement de sol	Chape maigre (base ciment)	P4	Réalisation d'un prélèvement		002ER68 5911 n°4 - 1	P4	Mortier - Dur - Gris	Négatif	Négatif sur analyse
Vol 1 (Autre local privatif)	Parois verticales intérieures et enduits	Murs et cloisons	Enduits ciment	P5	Réalisation d'un prélèvement		002ER68 5911 n°5 - 1	P5	Peinture / Enduit / Mortier - Effritable / Effritable - Blanc / Blanc / Gris	Négatif	Négatif sur analyse



Amiante

Rez de Chaussée

Localisation	Categorie	Composant	Partie de composant	Réf action	Description	Précision	Ref photo	Ref prél.	Descriptif	Résultat	Conclusion
Vol 1 (Autre local privatif)	Parois verticales intérieures et enduits	Murs et cloisons	Joint de dilatation	P6	Réalisation d'un prélèvement		002ER68 5911 n°6 - 1	P6	Joint - Souple - Gris	Négatif	Négatif sur analyse
Vol 5 (WC)	Plafond et faux-plafonds	Plafonds	Jonction entre panneaux préfabriqués	P7	Réalisation d'un prélèvement	Plafond du Rez de Chaussée	002ER68 5911 n°7 - 1	P7	Peinture / Enduit / Papier / Enduit - Effritable / Effritable / Souple Fibreux / Effritable - Beige / Beige / Beige / Beige	Négatif	Négatif sur analyse
Vol 5 (WC)	Parois verticales intérieures et enduits	Cloisons légères ou préfabriquées	Jonction entre panneaux préfabriqués	P8	Réalisation d'un prélèvement	Cloisons séparatives + doublages murs (pièces humides)	002ER68 5911 n°8 - 1	P8	Peinture / Enduit - Effritable / Effritable - Beige Jaune / Beige	Négatif	Négatif sur analyse
Vol 5 (WC)	Revêtement de sol	Revêtement de sol	Lés plastiques avec sous-couche	S1	Réalisation d'un sondage		S1 - 1				Matériau ne contenant pas d'amiante par nature
Vol 5 (WC)	Revêtement de sol	Revêtement de sol	Dalles plastiques	P9	Réalisation d'un prélèvement	Dalle souple bi-couche beige/noir	002ER68 5911 n°9 - 1	P9	Sous-couche / Colle / Revêtement / Colle - Souple / Souple / Souple / Souple - Blanc / Jaune / Beige / Beige	Négatif	Négatif sur analyse
Vol 5 (WC)	Revêtement de sol	Revêtement de sol	Ragréage	P10	Réalisation d'un prélèvement		002ER68 5911 n°10 - 1	P10	Colle / Peinture / Ragréage / Mortier - Souple / Effritable / Dur / Dur - Jaune / Beige / Gris / Gris	Négatif	Négatif sur analyse
Vol 2 (Entrée)	Revêtement de sol	Revêtement de sol	Dalles plastiques amianté + colle noire amianté	P11	Réalisation d'un prélèvement	Dalle dure cassante beige	002ER68 5911 n°11 - 1	P11	Revêtement - Dur - Beige	Positif	Présence sur analyse



Amiante

Rez de Chaussée

Localisation	Categorie	Composant	Partie de composant	Réf action	Description	Précision	Ref photo	Ref prél.	Descriptif	Résultat	Conclusion
Vol 6 (Cellier)	Revêtement de sol	Revêtement de sol	Dalles plastiques amianté + colle noire amianté	S5 (P11)	Sondage et extension de la ZPSO du prélèvement P11	Dalle dure cassante beige	002ER685911 n°11 - 1	P11	Revêtement - Dur - Beige	Positif	Présence sur analyse
Vol 2 (Entrée)	Revêtement de sol	Revêtement de sol	Dalles plastiques amianté + colle noire amianté	S6 (P11)	Sondage et extension de la ZPSO du prélèvement P11	Dalle dure cassante beige	002ER685911 n°11 - 1	P11	Revêtement - Dur - Beige	Positif	Présence sur analyse
Vol 5 (WC)	Revêtement de sol	Revêtement de sol	Dalles plastiques amianté + colle noire amianté	S7 (P11)	Sondage et extension de la ZPSO du prélèvement P11	Dalle dure cassante beige	002ER685911 n°11 - 1	P11	Revêtement - Dur - Beige	Positif	Présence sur analyse
Vol 4 (Cuisine)	Revêtement de sol	Revêtement de sol	Dalles plastiques amianté + colle noire amianté	S8 (P11)	Sondage et extension de la ZPSO du prélèvement P11	Dalle dure cassante beige	002ER685911 n°11 - 1	P11	Revêtement - Dur - Beige	Positif	Présence sur analyse
Vol 3 (Séjour)	Revêtement de sol	Revêtement de sol	Dalles plastiques amianté + colle noire amianté	S9 (P11)	Sondage et extension de la ZPSO du prélèvement P11	Dalle dure cassante beige	002ER685911 n°11 - 1	P11	Revêtement - Dur - Beige	Positif	Présence sur analyse
Vol 2 (Entrée)	Revêtement de sol	Revêtement de sol	Colles de revêtement de sol	P12	Réalisation d'un prélèvement		002ER685911 n°12 - 1	P12	Colle / Peinture / Ragréage - Souple / Effritable / Effritable - Jaune / Beige / Gris	Négatif	Négatif sur analyse
Vol 2 (Entrée)	Revêtement de sol	Revêtement de sol	Ragréage	P13	Réalisation d'un prélèvement		002ER685911 n°13 - 1	P13	Colle / Peinture / Ragréage - Souple / Effritable / Effritable - Jaune / Blanc / Gris	Négatif	Négatif sur analyse



Amiante

Rez de Chaussée

Localisation	Categorie	Composant	Partie de composant	Réf action	Description	Précision	Ref photo	Ref pré.	Descriptif	Résultat	Conclusion
Vol 4 (Cuisine)	Revêtement de mur	Revêtement de mur	Colle de carrelage (faïence)	I1			I1 - 1				Faïence 15*15 cm en parfait état. Sondage destructif en milieu occupé. Des prélèvements complémentaires devront être réalisés en cas de dépose de la faïence.
Vol 4 (Cuisine)	Equipements divers et accessoires	Evier	Tampon bitumineux	S2	Réalisation d'un sondage		S2 - 1				Matériau ne contenant pas d'amiante par nature
Vol 4 (Cuisine)	Revêtement de sol	Revêtement de sol	Dalles plastiques	P14	Réalisation d'un prélèvement	Dalle souple bi-couche beige/noir	002ER685911 n°14 - 1	P14	Colle / Revêtement / Colle - Souple / Souple / Souple - Beige / Beige / Jaune	Négatif	Négatif sur analyse
Vol 4 (Cuisine)	Revêtement de sol	Revêtement de sol	Colles de revêtement de sol	P15	Réalisation d'un prélèvement		002ER685911 n°15 - 1	P15	Colle / Peinture / Ragréage - Souple / Effrifiable / Effrifiable - Jaune / Blanc / Gris	Négatif	Négatif sur analyse
Vol 4 (Cuisine)	Revêtement de sol	Revêtement de sol	Ragréage	P16	Réalisation d'un prélèvement		002ER685911 n°16 - 1	P16	Peinture / Ragréage / Matériau - Effrifiable / Dur / Effrifiable - Blanc Beige / Gris / Beige	Négatif	Négatif sur analyse

ANNEXE : MESURAGE DES ZONES AMIANTÉES

Les mesurages contenus dans le tableau suivant sont donnés a titre indicatifs et doivent impérativement faire l'objet d'un contrôle par les intervenants et ne peut en aucun cas être utilisé comme quantitatif pour chiffrage.

Ref pré.	Composant	Matériau	Localisation	Mesurage lineaire	Mesurage hauteur	Mesurage surface	Mesurage unité(s)
Rez de Chaussée							
P11	Revêtement de sol	Revêtement - Dur - Beige	Vol 2 (Entrée) - Vol 6 (Cellier) - Vol 2 (Entrée) - Vol 5 (WC) - Vol 4 (Cuisine) - Vol 3 (Séjour) - Vol 8 (Placard) - Vol 11 (Placard)	95,4 m		77,12 m²	

ANNEXE : PLANS DE REPÉRAGE DES MPCA

Ref.	Plans	Titre du plan
	Rez de Chaussée	Rez de Chaussée - Plan de repérage - Actions menées
	Rez de Chaussée	Rez de Chaussée - MPCA Toutes catégories confondues
	Rez de Chaussée	Rez de Chaussée - MPCA Revêtement de sol
	1er Étage	1er Étage - Plan de repérage - Actions menées
	1er Étage	1er Étage - MPCA Toutes catégories confondues
	1er Étage	1er Étage - MPCA Revêtement de sol
	Parties Extérieures	Parties Extérieures - Plan de repérage - Actions menées

REZ DE CHAUSSEE - PLAN DE REPÉRAGE - ACTIONS MENÉES

Référence:
002ER685911

Légende

	Localisation dun prélèvement positif
	Localisation dun prélèvement négatif
	Localisation dune impossibilité technique
	Localisation dun sondage négatif
	Localisation dun sondage positif

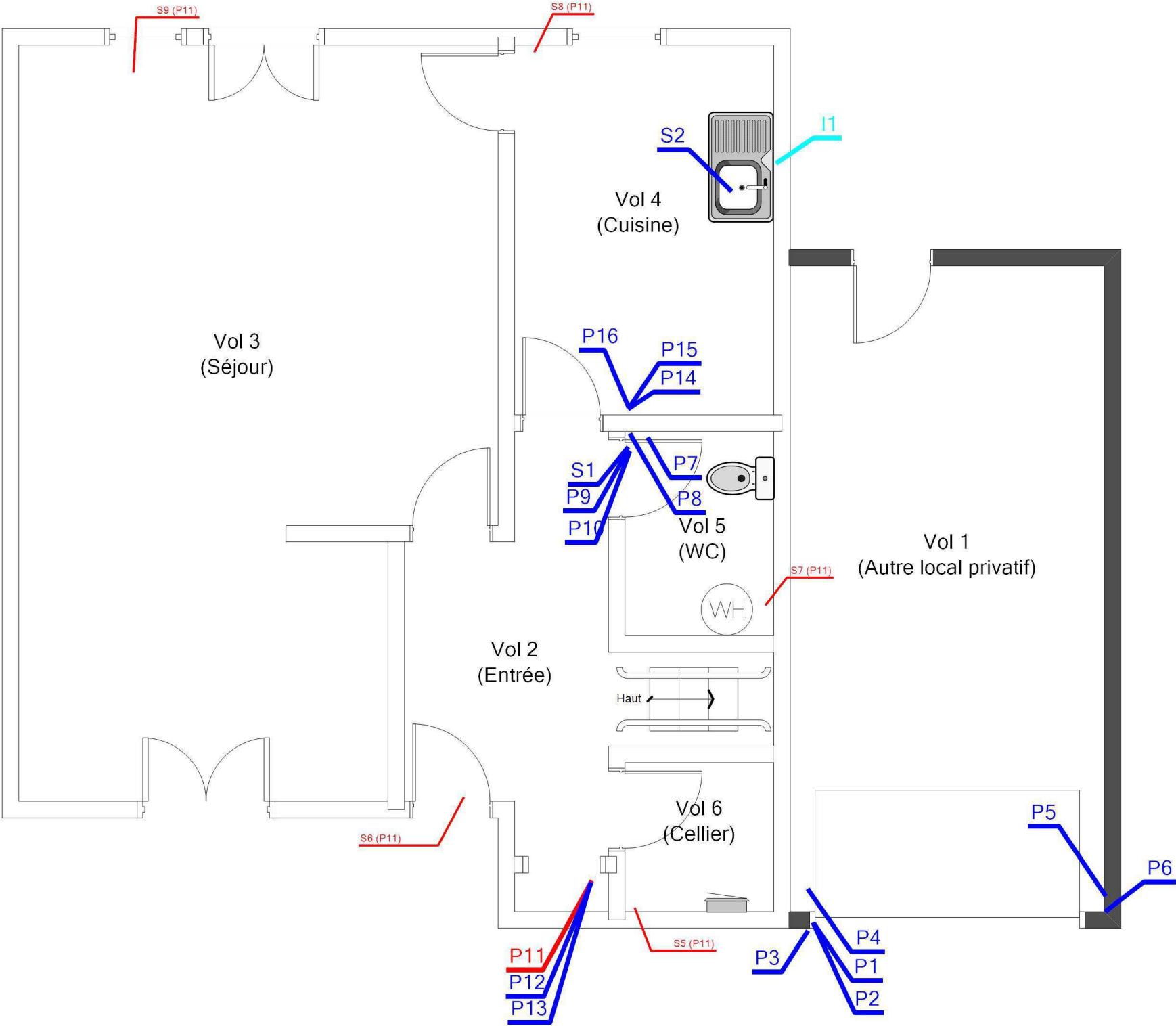

	Adresse du bien	Désignation	Date intervention	Technicien intervenant
	N°57 RUE VERLAINE 18240 BELLEVILLE SUR LOIRE	Maison de type T3 Bis	15/12/2023	BECQUET VALENTIN

Légende



P11 : Dalles plastiques amianté + colle noire amianté

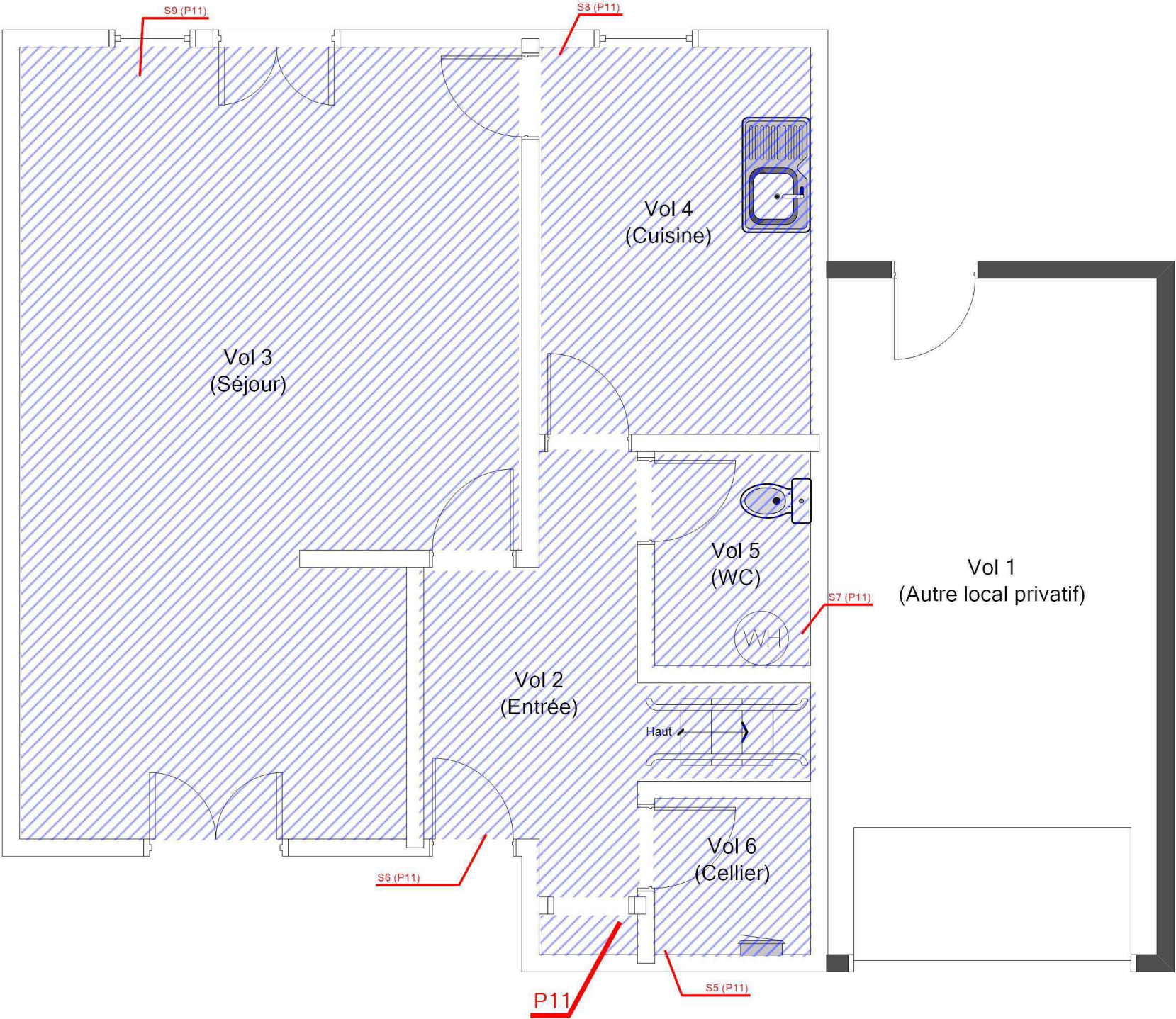

REZ DE CHAUSSEE - MPCA REVÊTEMENT DE SOL

Référence:
002ER685911

Légende



P11 : Dalles plastiques amianté + colle noire amianté

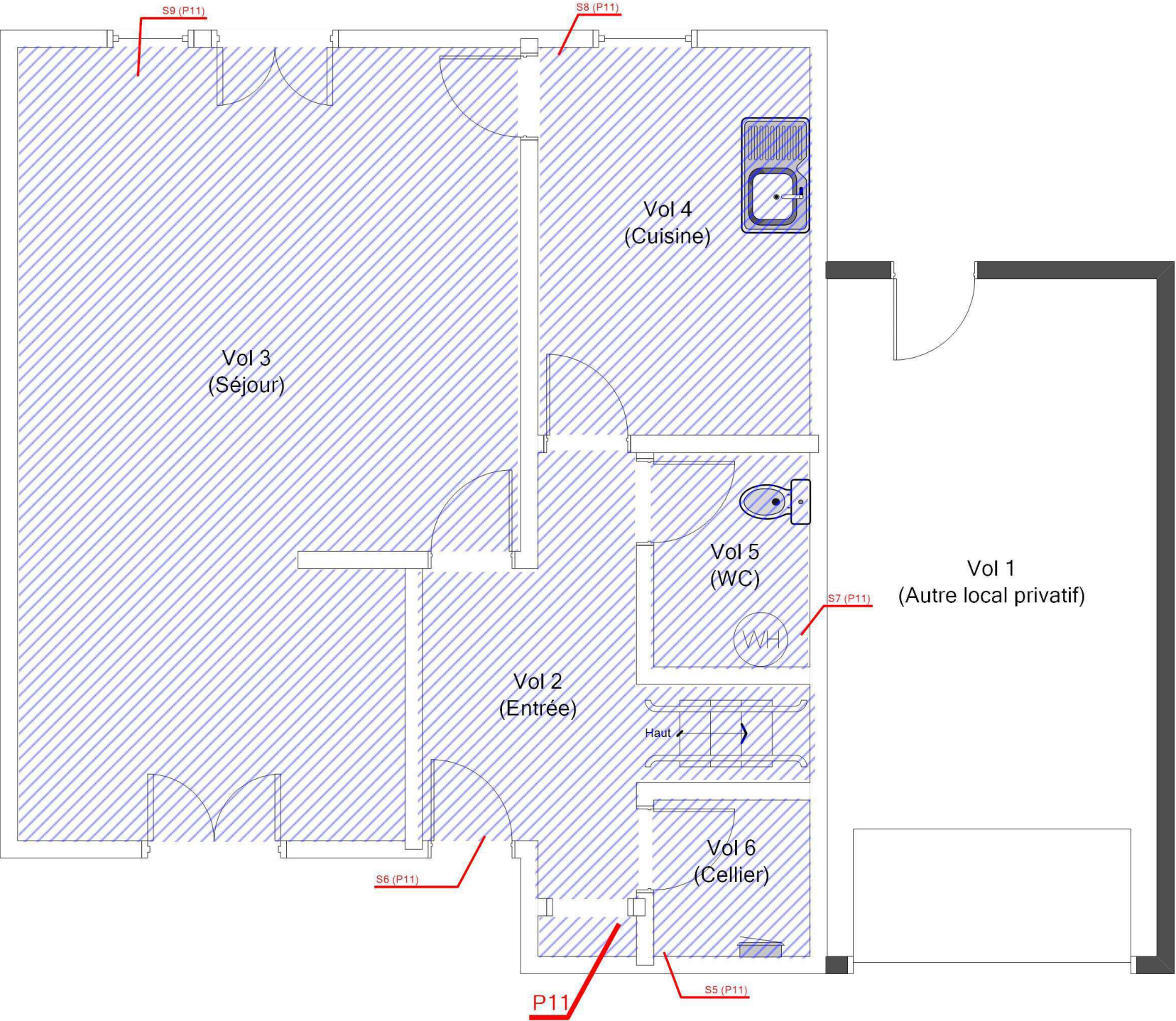

1ER ÉTAGE - PLAN DE REPÉRAGE - ACTIONS MENÉES				Référence: 002ER685911
				Légende
				Localisation dun prélèvement négatif
				Localisation dune impossibilité technique
				Localisation dun sondage négatif
				Localisation dun sondage positif
Adresse du bien		Désignation	Date intervention	Technicien intervenant
N°57 RUE VERLAINE 18240 BELLEVILLE SUR LOIRE		Maison de type T3 Bis	15/12/2023	BECQUET VALENTIN

Légende

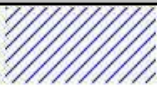

P11 : Dalles plastiques amianté + colle noire amianté

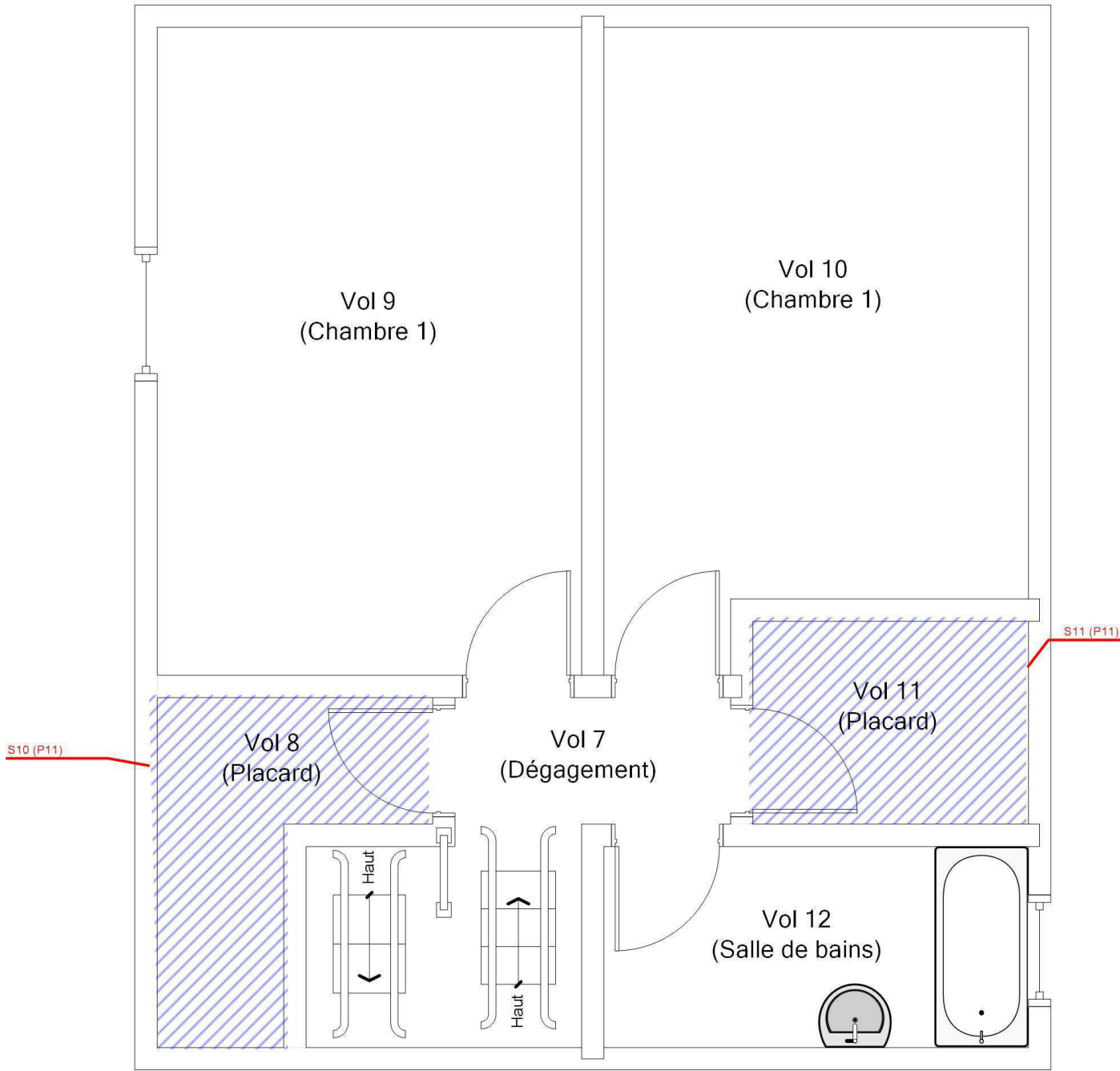

1ER ÉTAGE - MPCA REVÊTEMENT DE SOL

Référence:
002ER685911

Légende

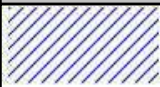

P11 : Dalles plastiques amianté + colle noire amianté

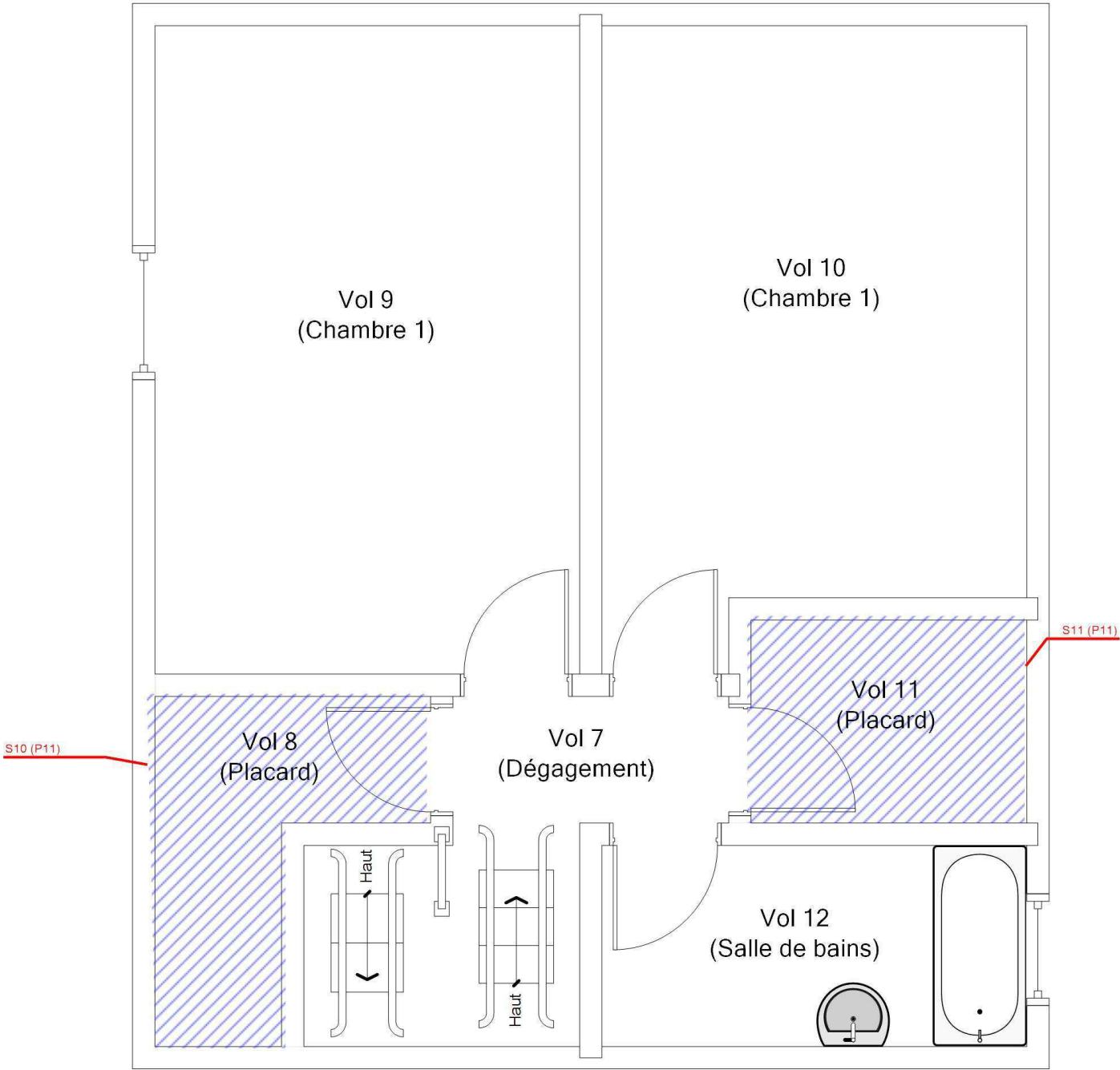

Légende

S
Localisation dun sondage négatif



	Adresse du bien	Désignation	Date intervention	Technicien intervenant
	N°57 RUE VERLAINE 18240 BELLEVILLE SUR LOIRE	Maison de type T3 Bis	15/12/2023	BECQUET VALENTIN

ANNEXE : REPORTAGE PHOTOGRAPHIQUE

 Photos représentant des matériaux et produits contenant de l'amiante

Référence	Localisation	Action
002ER685911 n°17 - 1 (P17)	1er Étage - Vol 8 (Placard)	Prélèvement négatif
002ER685911 n°18 - 1 (P18)	1er Étage - Vol 8 (Placard)	Prélèvement négatif
002ER685911 n°19 - 1 (P19)	1er Étage - Vol 8 (Placard)	Prélèvement négatif
002ER685911 n°20 - 1 (P20)	1er Étage - Vol 8 (Placard)	Prélèvement négatif
002ER685911 n°21 - 1 (P21)	1er Étage - Vol 9 (Chambre 1)	Prélèvement négatif
002ER685911 n°22 - 1 (P22)	1er Étage - Vol 12 (Salle de bains)	Prélèvement négatif
002ER685911 n°23 - 1 (P23)	1er Étage - Vol 12 (Salle de bains)	Prélèvement négatif
	1er Étage - Vol 12 (Salle de bains)	I2
	1er Étage - Vol 12 (Salle de bains)	I2
	1er Étage - Vol 12 (Salle de bains)	I2
S3 - 1 (S3)	1er Étage - Vol 9 (Chambre 1)	Absence : pas d'amiante par nature
S4 - 1 (S4)	Parties Extérieures - Vol 13 (Espace extérieur privatif)	Absence sur présentation de documents
002ER685911 n°1 - 1 (P1)	Rez de Chaussée - Vol 1 (Autre local privatif)	Prélèvement négatif
002ER685911 n°2 - 1 (P2)	Rez de Chaussée - Vol 1 (Autre local privatif)	Prélèvement négatif
002ER685911 n°3 - 1 (P3)	Rez de Chaussée - Vol 1 (Autre local privatif)	Prélèvement négatif
002ER685911 n°4 - 1 (P4)	Rez de Chaussée - Vol 1 (Autre local privatif)	Prélèvement négatif
002ER685911 n°5 - 1 (P5)	Rez de Chaussée - Vol 1 (Autre local privatif)	Prélèvement négatif
002ER685911 n°6 - 1 (P6)	Rez de Chaussée - Vol 1 (Autre local privatif)	Prélèvement négatif
002ER685911 n°7 - 1 (P7)	Rez de Chaussée - Vol 5 (WC)	Prélèvement négatif
002ER685911 n°8 - 1 (P8)	Rez de Chaussée - Vol 5 (WC)	Prélèvement négatif
002ER685911 n°9 - 1 (P9)	Rez de Chaussée - Vol 5 (WC)	Prélèvement négatif
002ER685911 n°10 - 1 (P10)	Rez de Chaussée - Vol 5 (WC)	Prélèvement négatif
002ER685911 n°11 - 1 (P11)	Rez de Chaussée - Vol 2 (Entrée)	Prélèvement positif
002ER685911 n°12 - 1 (P12)	Rez de Chaussée - Vol 2 (Entrée)	Prélèvement négatif
002ER685911 n°13 - 1 (P13)	Rez de Chaussée - Vol 2 (Entrée)	Prélèvement négatif
002ER685911 n°14 - 1 (P14)	Rez de Chaussée - Vol 4 (Cuisine)	Prélèvement négatif
002ER685911 n°15 - 1 (P15)	Rez de Chaussée - Vol 4 (Cuisine)	Prélèvement négatif

002ER685911 n°16 - 1 (P16)	Rez de Chaussée - Vol 4 (Cuisine)	Prélevement négatif
	Rez de Chaussée - Vol 4 (Cuisine)	I1
S1 - 1 (S1)	Rez de Chaussée - Vol 5 (WC)	Absence : pas d'amiante par nature
S2 - 1 (S2)	Rez de Chaussée - Vol 4 (Cuisine)	Absence : pas d'amiante par nature



002ER685911 n°1 - 1 (P1) - Rez de Chaussée - Vol 1
(Autre local privatif)



002ER685911 n°2 - 1 (P2) - Rez de Chaussée - Vol 1
(Autre local privatif)



002ER685911 n°3 - 1 (P3) - Rez de Chaussée - Vol 1
(Autre local privatif)



002ER685911 n°4 - 1 (P4) - Rez de Chaussée - Vol 1
(Autre local privatif)



002ER685911 n°5 - 1 (P5) - Rez de Chaussée - Vol 1
(Autre local privatif)



002ER685911 n°6 - 1 (P6) - Rez de Chaussée - Vol 1
(Autre local privatif)



002ER685911 n°7 - 1 (P7) - Rez de Chaussée - Vol 5
(WC)



002ER685911 n°8 - 1 (P8) - Rez de Chaussée - Vol 5
(WC)



002ER685911 n°9 - 1 (P9) - Rez de Chaussée - Vol 5
(WC)



002ER685911 n°10 - 1 (P10) - Rez de Chaussée - Vol
5 (WC)



002ER685911 n°11 - 1 (P11) - Rez de Chaussée - Vol 2
(Entrée)



002ER685911 n°12 - 1 (P12) - Rez de Chaussée - Vol
2 (Entrée)



002ER685911 n°13 - 1 (P13) - Rez de Chaussée - Vol 2
(Entrée)



002ER685911 n°14 - 1 (P14) - Rez de Chaussée - Vol
4 (Cuisine)



002ER685911 n°15 - 1 (P15) - Rez de Chaussée - Vol 4
(Cuisine)



002ER685911 n°16 - 1 (P16) - Rez de Chaussée - Vol
4 (Cuisine)



002ER685911 n°17 - 1 (P17) - 1er Étage - Vol 8 (Placard)



002ER685911 n°18 - 1 (P18) - 1er Étage - Vol 8
(Placard)



002ER685911 n°19 - 1 (P19) - 1er Étage - Vol 8 (Placard)



002ER685911 n°20 - 1 (P20) - 1er Étage - Vol 8
(Placard)



002ER685911 n°21 - 1 (P21) - 1er Étage - Vol 9
(Chambre 1)



002ER685911 n°22 - 1 (P22) - 1er Étage - Vol 12 (Salle
de bains)



002ER685911 n°23 - 1 (P23) - 1er Étage - Vol 12 (Salle
de bains)



I1 - 1 - Rez de Chaussée - Vol 4 (Cuisine)



I2 - 3 - 1er Étage - Vol 12 (Salle de bains)



I2 - 2 - 1er Étage - Vol 12 (Salle de bains)



I2 - 1 - 1er Étage - Vol 12 (Salle de bains)



S1 - 1 (S1) - Rez de Chaussée - Vol 5 (WC)



S2 - 1 (S2) - Rez de Chaussée - Vol 4 (Cuisine)



S3 - 1 (S3) - 1er Étage - Vol 9 (Chambre 1)



S4 - 1 (S4) - Parties Extérieures - Vol 13 (Espace extérieur privatif)

ANNEXE : Récapitulatif des prélèvements et analyses

Prélèvements en rouge = Positif

Ref action	Categorie	Composant	Materiau	Localisation	Observation
P1	Façades	Menuiseries	Peinture - Effritable - Blanc - Peinture dormant métal porte garage -	Rez de Chaussée - Vol 1 (Autre local privatif)	
P2	Façades	Menuiseries	Joint - Souple - Blanc - Joint porte garage -	Rez de Chaussée - Vol 1 (Autre local privatif)	
P3	Façades	Murs	Peinture / Enduit / Mortier - Effritable / Effritable / Dur - Blanc / Rose / Gris - Enduit de façade -	Rez de Chaussée - Vol 1 (Autre local privatif)	
P4	Revêtement de sol	Revêtement de sol	Mortier - Dur - Gris - -	Rez de Chaussée - Vol 1 (Autre local privatif)	
P5	Parois verticales intérieures et enduits	Murs et cloisons	Peinture / Enduit / Mortier - Effritable / Effritable / Effritable - Blanc / Blanc / Gris - -	Rez de Chaussée - Vol 1 (Autre local privatif)	
P6	Parois verticales intérieures et enduits	Murs et cloisons	Joint - Souple - Gris - -	Rez de Chaussée - Vol 1 (Autre local privatif)	
P7	Plafond et faux-plafonds	Plafonds	Peinture / Enduit / Papier / Enduit - Effritable / Effritable / Souple Fibreux / Effritable - Beige / Beige / Beige / Beige - Plafond du Rez de Chaussée -	Rez de Chaussée - Vol 5 (WC)	
P8	Parois verticales intérieures et enduits	Cloisons légères ou préfabriquées	Peinture / Enduit - Effritable / Effritable - Beige Jaune / Beige - Cloisons séparatives + doublages murs (pièces humides) -	Rez de Chaussée - Vol 5 (WC)	
P9	Revêtement de sol	Revêtement de sol	Sous-couche / Colle / Revêtement / Colle - Souple / Souple / Souple / Souple - Blanc / Jaune / Beige / Beige - Dalle souple bi-couche beige/noir -	Rez de Chaussée - Vol 5 (WC)	
P10	Revêtement de sol	Revêtement de sol	Colle / Peinture / Ragréage / Mortier - Souple / Effritable / Dur / Dur - Jaune / Beige / Gris / Gris - -	Rez de Chaussée - Vol 5 (WC)	
P11	Revêtement de sol	Revêtement de sol	Revêtement - Dur - Beige - Dalle dure cassante beige -	Rez de Chaussée - Vol 2 (Entrée)	

P12	Revêtement de sol	Revêtement de sol	Colle / Peinture / Ragréage - Souple / Effritable / Effritable - Jaune / Beige / Gris - -	Rez de Chaussée - Vol 2 (Entrée)
P13	Revêtement de sol	Revêtement de sol	Colle / Peinture / Ragréage - Souple / Effritable / Effritable - Jaune / Blanc / Gris - -	Rez de Chaussée - Vol 2 (Entrée)
P14	Revêtement de sol	Revêtement de sol	Colle / Revêtement / Colle - Souple / Souple / Souple - Beige / Beige / Jaune - Dalle souple bi-couche beige/noir -	Rez de Chaussée - Vol 4 (Cuisine)
P15	Revêtement de sol	Revêtement de sol	Colle / Peinture / Ragréage - Souple / Effritable / Effritable - Jaune / Blanc / Gris - -	Rez de Chaussée - Vol 4 (Cuisine)
P16	Revêtement de sol	Revêtement de sol	Peinture / Ragréage / Matériau - Effritable / Dur / Effritable - Blanc Beige / Gris / Beige - -	Rez de Chaussée - Vol 4 (Cuisine)
P17	Plafond et faux-plafonds	Plafonds	Peinture / Enduit / Papier / Enduit - Effritable / Effritable / Souple Fibreux / Effritable - Beige / Beige / Beige / Beige - Plafond du 1er Étage -	1er Étage - Vol 8 (Placard)
P18	Parois verticales intérieures et enduits	Cloisons légères ou préfabriquées	Peinture / Enduit / Papier / Enduit - Effritable / Effritable / Souple Fibreux / Effritable - Beige / Beige / Beige / Beige - Cloisons séparatives + doublages murs (pièces sèches) -	1er Étage - Vol 8 (Placard)
P19	Revêtement de sol	Revêtement de sol	Colle / Peinture - Souple / Effritable - Jaune / Beige - Dalle dure cassante beige -	1er Étage - Vol 8 (Placard)
P20	Revêtement de sol	Revêtement de sol	Colle / Matériau / Bois aggloméré - Souple / Effritable / Fibreux Effritable - Jaune / Beige / Beige - -	1er Étage - Vol 8 (Placard)

P21	Revêtement de sol	Revêtement de sol	Colle / Revêtement / Colle / Bois aggloméré - Souple / Souple / Souple / Fibreux Effritable - Jaune / Beige / Jaune / Beige - -	1er Étage - Vol 9 (Chambre 1)
P22	Revêtement de mur	Revêtement de mur	Colle - Dur - Blanc - -	1er Étage - Vol 12 (Salle de bains)
P23	Revêtement de mur	Revêtement de mur	Colle / Matériau - Souple / Effritable - Jaune / Beige - -	1er Étage - Vol 12 (Salle de bains)
P24	Revêtement de sol	Revêtement de sol	Sous-couche / Colle / Revêtement - Souple / Souple / Souple - Blanc / Jaune / Beige - -	1er Étage - Vol 12 (Salle de bains)
P25	Revêtement de sol	Revêtement de sol	Revêtement / Colle - Fibreux Souple / Souple - Marron / Jaune - -	1er Étage - Vol 12 (Salle de bains)



CHANTIER

COORDONNÉES DESTINATAIRE

Référence **C032024072394**
Adresse Commande : 002ER685911
Affaire : BVIL-MI_BVIL-MI-57V_007595
N°57 RUE VERLAINE
18240 BELLEVILLE SUR LOIRE

AC Environnement
64, rue Clément Ader
42153 RIORGES

Limonest, le 05/01/2024

RAPPORT DE SYNTHÈSE MATÉRIAU n°RSC032024072394
RECHERCHE ET IDENTIFICATION DES FIBRES D'AMIANTE

Laboratoire d'analyse	AC LAB
Normes et techniques analytiques	HSG 248 §2 ou NF ISO 22262-1(parties utiles): Recherche d'amiante dans les matériaux par Microscope Optique en Lumière Polarisée(MOLP) (1) : Morphologie et critères optiques <i>La détection de fibres d'amiante optiquement observables est garantie si la teneur est supérieure ou égale à 0.1 % en masse dans 95% des cas (*)</i> Parties utiles de la norme NF X 43-050 : Recherche d'amiante dans les matériaux par Microscopie Electronique à Transmission (MET) (2) : Morphologie, diffraction électronique, composition chimique <i>La détection de fibres d'amiante est garantie si la teneur est supérieure ou égale à 0.1 % en masse dans 95% des cas (*)</i>
Texte réglementaire	Arrêté du 1er octobre 2019 (modifié): Relatif aux modalités de réalisation des analyses de matériaux et produits susceptibles de contenir de l'amiante aux conditions de compétences du personnel et d'accréditation des organismes procédant à ces analyses
Méthodes internes	Selon les modes opératoires internes L.MO.20, L.MO.07 et L.MO.13.1
Préparation des échantillons	Prise d'essai représentative de l'échantillon - Pour une analyse MOLP : Prélèvement de fibres et montage sur lame de microscope optique - Pour une analyse META : Par attaque chimique, broyage manuel et mécanique et récupération des particules sur grilles de microscope électronique

Référence échantillon : 002ER685911_001

Référence labo	69PM00525972	Échantillon conforme aux critères d'acceptation	Oui
Date du prélèvement	01/01/2024	Analyse réglementaire	Oui
Auteur du prélèvement	VALENTIN BECQUET	Date d'analyse	05/01/2024
Type de prélèvement	Façades - Menuiseries - Peinture		
Zone de prélèvement	Maison de type T3 Bis - Vol 1 (Autre local privatif)		
Remarque concernant le prélèvement	Peinture dormant métal porte garage		

Phase	Couche	Description	MOLP			MET			Résultat
		Aspect, Texture, Couleur	Nb de préparations	Lame explorées(**)	Analyste	Attaque chimique	Nb de préparations	Grilles explorées(**)	Analyste
1	1	Peinture Effritable Blanc	-	-	-	Acétone	1	2	LDE
		Nombre d'analyses nécessaires au rendu du résultat		0 MOLP		1 MET			
								Présence d'amiante	
								Non détecté	

Remarque concernant l'analyse RAS

Référence échantillon : 002ER685911_002

Référence labo	69PM00525973	Échantillon conforme aux critères d'acceptation	Oui
Date du prélèvement	01/01/2024	Analyse réglementaire	Oui
Auteur du prélèvement	VALENTIN BECQUET	Date d'analyse	05/01/2024
Type de prélèvement	Façades - Menuiseries - Joint d'étanchéité		
Zone de prélèvement	Maison de type T3 Bis - Vol 1 (Autre local privatif)		
Remarque concernant le prélèvement	Joint porte garage		

Le client a demandé à n'analyser que la couche Joint Souple Blanc

Phase	Couche	Description	MOLP			MET			Résultat
		Aspect, Texture, Couleur	Nb de préparations	Lame explorées(**)	Analyste	Attaque chimique	Nb de préparations	Grilles explorées(**)	Analyste
1	1	Joint Souple Blanc	-	-	-	Acétone	1	2	LDE
		Nombre d'analyses nécessaires au rendu du résultat		0 MOLP		1 MET			
								Présence d'amiante	
								Non détecté	

Remarque concernant l'analyse Couche non-analysée : Bois Effritable Fibreux Beige



Référence échantillon : 002ER685911_003

Référence labo	69PM00525974	Échantillon conforme aux critères d'acceptation	Oui
Date du prélèvement	01/01/2024	Analyse réglementaire	Oui
Auteur du prélèvement	VALENTIN BECQUET	Date d'analyse	05/01/2024
Type de prélèvement	Façades - Murs - Enduit ciment		
Zone de prélèvement	Maison de type T3 Bis - Vol 1 (Autre local privatif)		
Remarque concernant le prélèvement	Enduit de façade		

Phase	Couche	Description	MOLP			MET				Résultat		
		Aspect, Texture, Couleur	Nb de préparations	Lame explorée(**)	Analyste	Attaque chimique			Nb de préparations	Grilles explorées(**)	Analyste	Présence d'amiante
1	1	Peinture Effritable Blanc	-	-	-	Acétone			1	2	LDE	Non détecté
	2	Enduit Effritable Rose	-	-	-							
	3	Mortier Dur Gris	-	-	-							
Nombre d'analyses nécessaires au rendu du résultat			0 MOLP			1 MET						

Remarque concernant l'analyse Couches 2, 3 non dissociables(***) analysées avec la couche 1.

Référence échantillon : 002ER685911_004

Référence labo	69PM00525975	Échantillon conforme aux critères d'acceptation	Oui
Date du prélèvement	01/01/2024	Analyse réglementaire	Oui
Auteur du prélèvement	VALENTIN BECQUET	Date d'analyse	05/01/2024
Type de prélèvement	Revêtement de sol - Revêtement de sol - Chape maigre (base ciment)		
Zone de prélèvement	Maison de type T3 Bis - Vol 1 (Autre local privatif)		
Remarque concernant le prélèvement	RAS		

Phase	Couche	Description	MOLP			MET				Résultat		
		Aspect, Texture, Couleur	Nb de préparations	Lame explorée(**)	Analyste	Attaque chimique		Nb de préparations	Grilles explorées(**)	Analyste	Présence d'amiante	
1	1	Mortier Dur Gris	-	-	-	Acétone		1	2	LDE	Non détecté	●
Nombre d'analyses nécessaires au rendu du résultat			0 MOLP			1 MET						

Remarque concernant l'analyse RAS

Référence échantillon : 002ER685911_005

Référence labo	69PM00525976	Échantillon conforme aux critères d'acceptation	Oui
Date du prélèvement	01/01/2024	Analyse réglementaire	Oui
Auteur du prélèvement	VALENTIN BECQUET	Date d'analyse	05/01/2024
Type de prélèvement	Parois verticales intérieures et enduits - Murs et cloisons - Enduits ciment		
Zone de prélèvement	Maison de type T3 Bis - Vol 1 (Autre local privatif)		
Remarque concernant le prélèvement	RAS		

Phase	Couche	Description	MOLP			MET				Résultat	
		Aspect, Texture, Couleur	Nb de préparations	Lame	Analyste	Attaque chimique			Nb de préparations	Grilles	Analyste
1	1	Peinture Effritable Blanc	-	-	-	Acétone	1	2	LDE	Non détecté	●
	2	Enduit Effritable Blanc	-	-	-						
	3	Mortier Effritable Gris	-	-	-						
Nombre d'analyses nécessaires au rendu du résultat			0 MOLP			1 MET					

Remarque concernant l'analyse Les couches Peinture / Effritable / Blanc, Enduit / Effritable / Blanc sont présentes en quantité insuffisante pour contre-expertise et archivage. Couches 2, 3 non dissociables(***) analysées avec la couche 1.

Référence échantillon : 002ER685911_006

Référence labo	69PM00525977	Échantillon conforme aux critères d'acceptation	Oui
Date du prélèvement	01/01/2024	Analyse réglementaire	Oui
Auteur du prélèvement	VALENTIN BECQUET	Date d'analyse	05/01/2024
Type de prélèvement	Parois verticales intérieures et enduits - Murs et cloisons - Joint de dilatation		
Zone de prélèvement	Maison de type T3 Bis - Vol 1 (Autre local privatif)		
Remarque concernant le prélèvement	RAS		

Phase	Couche	Description	MOLP			MET				Résultat			
			Nb de préparations	Lame explorée(**)	Analyste	Nb de préparations	Grilles explorées(**)	Analyste					
		Aspect, Texture, Couleur				Attaque chimique				Présence d'amiante			
1	1	Joint Souple Gris	-	-	-	Acétone			1	2	LDE	Non détecté	●
Nombre d'analyses nécessaires au rendu du résultat			0 MOLP			1 MET							

Remarque concernant l'analyse RAS



Référence échantillon : 002ER685911_007

Référence labo	69PM00525978	Échantillon conforme aux critères d'acceptation	Oui
Date du prélèvement	01/01/2024	Analyse réglementaire	Oui
Auteur du prélèvement	VALENTIN BECQUET	Date d'analyse	05/01/2024
Type de prélèvement	Plafond et faux-plafonds - Plafonds - Jonction entre panneaux préfabriqués		
Zone de prélèvement	Maison de type T3 Bis - Vol 5 (WC)		
Remarque concernant le prélèvement	Plafond du Rez de Chaussée		
	Le client a demandé à n'analyser que les couches Enduit Effritable Beige, Bande Souple Fibreux Beige		

Phase	Couche	Description	MOLP			MET				Résultat	
		Aspect, Texture, Couleur	Nb de préparations	Lame	Analyse	Attaque chimique			Nb de préparations	Grilles explorées(**)	Analyse
1	1	Peinture Effrifiable Beige	-	-	-	Acétone	1	2	ROR	Non détecté	
	2	Enduit Effrifiable Beige	-	-	-						
	3	Papier Souple Fibreux Beige	1	1	RWA						
	4	Enduit Effrifiable Beige	-	-	-						
Nombre d'analyses nécessaires au rendu du résultat			1 MOLP			1 MET					

Remarque concernant l'analyse	Couches 2, 3, 4 non dissociables(***) analysées avec la couche 1. Couches non-analysées : Carton Souple Fibreux Marron, Plâtre Effritable Blanc
-------------------------------	--

Référence échantillon : 002ER685911_008

Référence labo	69PM00525979	Échantillon conforme aux critères d'acceptation	Oui
Date du prélèvement	01/01/2024	Analyse réglementaire	Oui
Auteur du prélèvement	VALENTIN BECQUET	Date d'analyse	05/01/2024
Type de prélèvement	Parois verticales intérieures et enduits - Cloisons légères ou préfabriquées - Jonction entre panneaux préfabriqués		
Zone de prélèvement	Maison de type T3 Bis - Vol 5 (WC)		
Remarque concernant le prélèvement	Cloisons séparatives + doublages murs (pièces humides)		
	Le client a demandé à n'analyser que les couches Enduit Effritable Beige, Bande Souple Fibreux Beige		

Phase	Couche	Description	MOLP			MET				Résultat
		Aspect, Texture, Couleur	Nb de préparations	Lame explorées(**)	Analyse	Attaque chimique	Nb de préparations	Grilles explorées(**)	Analyse	Présence d'amiante
1	1	Peinture Effrifiable Beige Jaune	-	-	-	Acétone	1	2	LDE	Non détecté
	2	Enduit Effrifiable Beige	-	-	-					
Nombre d'analyses nécessaires au rendu du résultat			0 MOLP			1 MET				

Remarque concernant l'analyse	La couche Enduit / Effritable / Beige est présente en quantité insuffisante pour contre-expertise et archivage. Couche 2 non dissociable(***) analysée avec la couche 1. Couches non-analysées : Carton Souple Fibreux Marron, Plâtre Effritable Blanc Couches 1, 2 : Présence de particules minérales allongées (fibres minérales de diamètre inférieur à 3 µm) dont la morphologie est différente de ce des fibres d'amiante.
-------------------------------	--

Référence échantillon : 002ER685911_009

Référence labo	69PM00525980	Échantillon conforme aux critères d'acceptation	Oui
Date du prélèvement	01/01/2024	Analyse réglementaire	Oui
Auteur du prélèvement	VALENTIN BECQUET	Date d'analyse	05/01/2024
Type de prélèvement	Revêtement de sol - Revêtement de sol - Dalles plastiques		
Zone de prélèvement	Maison de type T3 Bis - Vol 5 (WC)		
Remarque concernant le prélèvement	Dalle souple bi-couche beige/noir		

Phase	Couche	Description	MOLP			MET				Résultat	
		Aspect, Texture, Couleur	Nb de préparations	Lame	Analyse	Attaque chimique			Nb de préparations	Grilles explorées(**)	Analyse
1	1	Sous-couche Souple Blanc	-	-	-	Acétone	1	2	LDE	Non détecté	
	2	Colle Souple Jaune	-	-	-						
	3	Revêtement Souple Beige	-	-	-						
	4	Colle Souple Beige	-	-	-						
Nombre d'analyses nécessaires au rendu du résultat			0 MOLP			1 MET					

Remarque concernant l'analyse	Couches 2, 3, 4 non dissociables(***) analysées avec la couche 1.
-------------------------------	---



Référence échantillon : 002ER685911_010

Référence labo	69PM00525981
Date du prélèvement	01/01/2024
Auteur du prélèvement	VALENTIN BECQUET
Type de prélèvement	Revêtement de sol - Revêtement de sol - Ragréage
Zone de prélèvement	Maison de type T3 Bis - Vol 5 (WC)
Remarque concernant le prélèvement	RAS

Échantillon conforme aux critères d'acceptation	Oui
Analyse réglementaire	Oui
Date d'analyse	05/01/2024

Phase	Couche	Description	MOLP			MET				Résultat
		Aspect, Texture, Couleur	Nb de préparations	Lame explorées(**)	Analyste	Attaque chimique	Nb de préparations	Grilles explorées(**)	Analyste	Présence d'amiante
1	1	Colle Souple Jaune	-	-	-	Acétone	1	2	LDE	Non détecté
	2	Peinture Effrifiable Beige	-	-	-					
	3	Ragréage Dur Gris	-	-	-					
	4	Mortier Dur Gris	-	-	-					
Nombre d'analyses nécessaires au rendu du résultat			0 MOLP			1 MET				

Remarque concernant l'analyse	La couche Colle / Souple / Jaune est présente en quantité insuffisante pour contre-expertise et archivage. Couches 2, 3, 4 non dissociables(***) analysées avec la couche 1.
-------------------------------	---

Référence échantillon : 002ER685911_011

Référence labo	69PM00525982
Date du prélèvement	01/01/2024
Auteur du prélèvement	VALENTIN BECQUET
Type de prélèvement	Revêtement de sol - Revêtement de sol - Dalles plastiques
Zone de prélèvement	Maison de type T3 Bis - Vol 2 (Entrée)
Remarque concernant le prélèvement	Dalle dure cassante beige Le client a demandé à n'analyser que la couche Revêtement Dur Beige

Échantillon conforme aux critères d'acceptation	Oui
Analyse réglementaire	Oui
Date d'analyse	05/01/2024

Phase	Couche	Description	MOLP			MET			Résultat
		Aspect, Texture, Couleur	Nb de préparations	Lame explorée(**)	Analyste	Attaque chimique	Nb de préparations	Grilles explorées(**)	Analyste
1	1	Revêtement Dur Beige	-	-	-	Acétone	1	2	LDE
Nombre d'analyses nécessaires au rendu du résultat			0 MOLP			1 MET			

Remarque concernant l'analyse	Couche non-analysée : Colle Souple Jaune
-------------------------------	--

Référence échantillon : 002ER685911_012

Référence labo	69PM00525983
Date du prélèvement	01/01/2024
Auteur du prélèvement	VALENTIN BECQUET
Type de prélèvement	Revêtement de sol - Revêtement de sol - Colles de revêtement de sol
Zone de prélèvement	Maison de type T3 Bis - Vol 2 (Entrée)
Remarque concernant le prélèvement	Le client a demandé à n'analyser que la couche Colle Souple Effritable Blanc Jaune

Échantillon conforme aux critères d'acceptation	Oui
Analyse réglementaire	Oui
Date d'analyse	05/01/2024

Description			MOLP			MET			Résultat
Phase	Couche	Aspect, Texture, Couleur	Nb de préparations	Lame explorées(**)	Analyste	Attaque chimique	Nb de préparations	Grilles explorées(**)	Analyste
1	1	Colle Souple Jaune	-	-	-	Acétone	1	2	LDE
	2	Peinture Effritable Beige	-	-	-				
	3	Ragréage Effritable Gris	-	-	-				
Nombre d'analyses nécessaires au rendu du résultat			0 MOLP			1 MET			

Remarque concernant l'analyse	Couches 2, 3 non dissociables(***) analysées avec la couche 1.
-------------------------------	--



Référence échantillon : 002ER685911_013

Référence labo	69PM00525984	Échantillon conforme aux critères d'acceptation	Oui
Date du prélèvement	01/01/2024	Analyse réglementaire	Oui
Auteur du prélèvement	VALENTIN BECQUET	Date d'analyse	05/01/2024
Type de prélèvement	Revêtement de sol - Revêtement de sol - Ragréage		
Zone de prélèvement	Maison de type T3 Bis - Vol 2 (Entrée)		
Remarque concernant le prélèvement	Le client a demandé à n'analyser que la couche Ragréage Effritable Gris		

Phase	Couche	Description	MOLP			MET			Résultat
		Aspect, Texture, Couleur	Nb de préparations	Lame explorées(**)	Analyste	Attaque chimique	Nb de préparations	Grilles explorées(**)	Analyste
1	1	Colle Souple Jaune	-	-	-	Acétone	1	2	LDE
	2	Peinture Effritable Blanc	-	-	-				
	3	Ragréage Effritable Gris	-	-	-				
Nombre d'analyses nécessaires au rendu du résultat			0 MOLP			1 MET			

Remarque concernant l'analyse Couches 2, 3 non dissociables(***) analysées avec la couche 1.

Référence échantillon : 002ER685911_014

Référence labo	69PM00525985	Échantillon conforme aux critères d'acceptation	Oui
Date du prélèvement	01/01/2024	Analyse réglementaire	Oui
Auteur du prélèvement	VALENTIN BECQUET	Date d'analyse	05/01/2024
Type de prélèvement	Revêtement de sol - Revêtement de sol - Dalles plastiques		
Zone de prélèvement	Maison de type T3 Bis - Vol 4 (Cuisine)		
Remarque concernant le prélèvement	Dalle souple bi-couche beige/noir		

Phase	Couche	Description	MOLP			MET			Résultat
		Aspect, Texture, Couleur	Nb de préparations	Lame explorées(**)	Analyste	Attaque chimique	Nb de préparations	Grilles explorées(**)	Analyste
1	1	Colle Souple Beige	-	-	-	Acétone	1	2	LDE
	2	Revêtement Souple Beige	-	-	-				
	3	Colle Souple Jaune	-	-	-				
Nombre d'analyses nécessaires au rendu du résultat			0 MOLP			1 MET			

Remarque concernant l'analyse Couches 2, 3 non dissociables(***) analysées avec la couche 1.

Référence échantillon : 002ER685911_015

Référence labo	69PM00525986	Échantillon conforme aux critères d'acceptation	Oui
Date du prélèvement	01/01/2024	Analyse réglementaire	Oui
Auteur du prélèvement	VALENTIN BECQUET	Date d'analyse	05/01/2024
Type de prélèvement	Revêtement de sol - Revêtement de sol - Colles de revêtement de sol		
Zone de prélèvement	Maison de type T3 Bis - Vol 4 (Cuisine)		
Remarque concernant le prélèvement	Le client a demandé à n'analyser que la couche Colle Souple Jaune		

Phase	Couche	Description	MOLP			MET			Résultat
		Aspect, Texture, Couleur	Nb de préparations	Lame explorées(**)	Analyste	Attaque chimique	Nb de préparations	Grilles explorées(**)	Analyste
1	1	Colle Souple Jaune	-	-	-	Acétone	1	2	LDE
	2	Peinture Effritable Blanc	-	-	-				
	3	Ragréage Effritable Gris	-	-	-				
Nombre d'analyses nécessaires au rendu du résultat			0 MOLP			1 MET			

Remarque concernant l'analyse Couches 2, 3 non dissociables(***) analysées avec la couche 1.



Référence échantillon : 002ER685911_016

Référence labo	69PM00525987	Échantillon conforme aux critères d'acceptation	Oui
Date du prélèvement	01/01/2024	Analyse réglementaire	Oui
Auteur du prélèvement	VALENTIN BECQUET	Date d'analyse	05/01/2024
Type de prélèvement	Revêtement de sol - Revêtement de sol - Ragréage		
Zone de prélèvement	Maison de type T3 Bis - Vol 4 (Cuisine)		
Remarque concernant le prélèvement	Le client a demandé à n'analyser que la couche Ragréage Dur Effritable Gris		

Phase	Couche	Description	MOLP			MET				Résultat	
		Aspect, Texture, Couleur	Nb de préparations	Lame	Analyste	Attaque chimique		Nb de préparations	Grilles explorées(**)	Analyste	Présence d'amiante
1	1	Peinture Effrifiable Blanc Beige	-	-	-	Acétone	1	2	LMO	Non détecté	●
	2	Ragréage Dur Gris	-	-	-						
	3	Matériau Effrifiable Beige	-	-	-						
Nombre d'analyses nécessaires au rendu du résultat			0 MOLP			1 MET					

Remarque concernant l'analyse

Couches 2, 3 non dissociables(***) analysées avec la couche 1.

Couche non-analysée : Colle Souple Jaune

Référence échantillon : 002ER685911_017

Référence labo	69PM00525988	Échantillon conforme aux critères d'acceptation	Oui
Date du prélèvement	01/01/2024	Analyse réglementaire	Oui
Auteur du prélèvement	VALENTIN BECQUET	Date d'analyse	05/01/2024
Type de prélèvement	Plafond et faux-plafonds - Plafonds - Jonction entre panneaux préfabriqués		
Zone de prélèvement	Maison de type T3 Bis - Vol 8 (Placard)		
Remarque concernant le prélèvement	Plafond du 1er Étage		

Le client a demandé à n'analyser que les couches Enduit Effritable Beige, Bande Souple Fibreux Beige												
Phase	Couche	Description	MOLP			MET				Résultat		
		Aspect, Texture, Couleur	Nb de préparations	Lame	Analyste	Attaque chimique			Nb de préparations	Grilles explorées(**)	Analyste	Présence d'amiante
1	1	Peinture Effritable Beige	-	-	-	Acétone			1	2	ROR	Non détecté
	2	Enduit Effritable Beige	-	-	-							
	3	Papier Souple Fibreux Beige	1	1	RWA							
	4	Enduit Effritable Beige	-	-	-							
Nombre d'analyses nécessaires au rendu du résultat			1 MOLP			1 MET						

Remarque concernant l'analyse

Couches 2, 3, 4 non dissociables(***) analysées avec la couche 1.

Couches non-analysées : Carton Souple Fibreux Marron, Plâtre Effritable Blanc

Référence échantillon : 002ER685911_018

Référence labo	69PM00525989	Échantillon conforme aux critères d'acceptation	Oui
Date du prélèvement	01/01/2024	Analyse réglementaire	Oui
Auteur du prélèvement	VALENTIN BECQUET	Date d'analyse	05/01/2024
Type de prélèvement	Parois verticales intérieures et enduits - Cloisons légères ou préfabriquées - Jonction entre panneaux préfabriqués		
Zone de prélèvement	Maison de type T3 Bis - Vol 8 (Placard)		

Remarque concernant le prélèvement		Cloisons séparatives + doublages murs (pièces sèches)								
		Le client a demandé à n'analyser que les couches Enduit Effrifiable Beige, Bande Souple Effrifiable Beige								
Phase	Couche	Description	MOLP			MET			Résultat	
		Aspect, Texture, Couleur	Nb de préparations	Lame	Analyste	Nb de préparations	Grilles explorées(**)	Analyste	Présence d'amiante	
1	1	Peinture Effrifiable Beige	-	-	-	Acétone	1	2	LMO	Non détecté
	2	Enduit Effrifiable Beige	-	-	-					
	3	Papier Souple Fibreux Beige	-	-	-					
	4	Enduit Effrifiable Beige	-	-	-					
Nombre d'analyses nécessaires au rendu du résultat			0 MOLP			1 MET				

Remarque concernant l'analyse

Couches 2, 3, 4 non dissociables(***) analysées avec la couche 1.

Couches non-analysées : Carton Souple Fibreux Marron, Plâtre Effritable Blanc



Référence échantillon : 002ER685911_019

Référence labo	69PM00525990	Échantillon conforme aux critères d'acceptation	Oui
Date du prélèvement	01/01/2024	Analyse réglementaire	Oui
Auteur du prélèvement	VALENTIN BECQUET	Date d'analyse	05/01/2024
Type de prélèvement	Revêtement de sol - Revêtement de sol - Dalles plastiques		
Zone de prélèvement	Maison de type T3 Bis - Vol 8 (Placard)		
Remarque concernant le prélèvement	Dalle dure cassante beige		
	Le client a demandé à n'analyser que la couche Colle Souple Effritable Blanc Jaune		

Phase	Couche	Description	MOLP			MET				Résultat
		Aspect, Texture, Couleur	Nb de préparations	Lame explorées(**)	Analyste	Attaque chimique	Nb de préparations	Grilles explorées(**)	Analyste	Présence d'amiante
1	1	Colle Souple Jaune	-	-	-	Acétone	1	2	LMO	Non détecté
	2	Peinture Effrifiable Beige	-	-	-					
Nombre d'analyses nécessaires au rendu du résultat			0 MOLP			1 MET				

Remarque concernant l'analyse

Couche 2 non dissociable(***) analysée avec la couche 1.

Couche non-analysée : Revêtement Dur Beige

Référence échantillon : 002ER685911_020

Référence labo	69PM00525991	Échantillon conforme aux critères d'acceptation	Oui
Date du prélèvement	01/01/2024	Analyse réglementaire	Oui
Auteur du prélèvement	VALENTIN BECQUET	Date d'analyse	05/01/2024
Type de prélèvement	Revêtement de sol - Revêtement de sol - Colles de revêtement de sol		
Zone de prélèvement	Maison de type T3 Bis - Vol 8 (Placard)		
Remarque concernant le prélèvement	Le client a demandé à n'analyser que la couche Colle Souple Effritable Blanc Jaune		

Phase	Couche	Description	MOLP			MET				Résultat	
		Aspect, Texture, Couleur	Nb de préparations	Lame	Analyste	Attaque chimique			Nb de préparations	Grilles	Analyste
1	1	Colle Souple Jaune	-	-	-	Acétone	1	2	LMO	Non détecté	●
	2	Matériau Effritable Beige	-	-	-						
	3	Bois aggloméré Fibreux Effritable Beige	-	-	-						
Nombre d'analyses nécessaires au rendu du résultat			0 MOLP			1 MET					

Remarque concernant l'analyse

Couches 2, 3 non dissociables(***) analysées avec la couche 1.

Couche non-analysée : Revêtement Dur Beige

Référence échantillon : 002ER685911_021

Référence labo	69PM00525992	Échantillon conforme aux critères d'acceptation	Oui
Date du prélèvement	01/01/2024	Analyse réglementaire	Oui
Auteur du prélèvement	VALENTIN BECQUET	Date d'analyse	05/01/2024
Type de prélèvement	Revêtement de sol - Revêtement de sol - Lés plastiques avec sous-couche		
Zone de prélèvement	Maison de type T3 Bis - Vol 9 (Chambre 1)		
Remarque concernant le prélèvement	RAS		

Phase	Couche	Description	MOLP			MET				Résultat			
		Aspect, Texture, Couleur	Nb de préparations	Lame	Analyste	Attaque chimique			Nb de préparations	Grilles	Analyste	Présence d'amiante	
1	1	Colle Souple Jaune	-	-	-	Acétone			1	2	LMO	Non détecté	<div></div>
	2	Revêtement Souple Beige	-	-	-								
	3	Colle Souple Jaune	-	-	-								
	4	Bois aggloméré Fibreux Effritable Beige	-	-	-								
Nombre d'analyses nécessaires au rendu du résultat			0 MOLP			1 MET							

Remarque concernant l'analyse

Couches 2, 3, 4 non dissociables(***) analysées avec la couche 1.

Couche non-analysée : Peinture Effritable Gris



Référence échantillon : 002ER685911_022

Référence labo	69PM00525993	Échantillon conforme aux critères d'acceptation	Oui
Date du prélèvement	01/01/2024	Analyse réglementaire	Oui
Auteur du prélèvement	VALENTIN BECQUET	Date d'analyse	05/01/2024
Type de prélèvement	Revêtement de mur - Revêtement de mur - Colle de carrelage (faïence)		
Zone de prélèvement	Maison de type T3 Bis - Vol 12 (Salle de bains)		
Remarque concernant le prélèvement	Le client a demandé à n'analyser que la couche Colle Dur Blanc		

Phase	Couche	Description	MOLP			MET			Résultat
		Aspect, Texture, Couleur	Nb de préparations	Lame explorées(**)	Analyste	Nb de préparations	Grilles explorées(**)	Analyste	Présence d'amiante
1	1	Colle Dur Blanc	-	-	-	1	2	LMO	Non détecté
Nombre d'analyses nécessaires au rendu du résultat			0 MOLP			1 MET			

Remarque concernant l'analyse	Couches non-analysées : Faïence Dur Blanc, Peinture Effritable Blanc Beige
-------------------------------	--

Référence échantillon : 002ER685911_023

Référence labo	69PM00525994	Échantillon conforme aux critères d'acceptation	Oui
Date du prélèvement	01/01/2024	Analyse réglementaire	Oui
Auteur du prélèvement	VALENTIN BECQUET	Date d'analyse	05/01/2024
Type de prélèvement	Revêtement de mur - Revêtement de mur - Colle de plinthe		
Zone de prélèvement	Maison de type T3 Bis - Vol 12 (Salle de bains)		
Remarque concernant le prélèvement	RAS		

Phase	Couche	Description	MOLP			MET			Résultat
		Aspect, Texture, Couleur	Nb de préparations	Lame explorées(**)	Analyste	Nb de préparations	Grilles explorées(**)	Analyste	Présence d'amiante
1	1	Colle Souple Jaune	-	-	-	1	2	LMO	Non détecté
	2	Matériau Effritable Beige	-	-	-				
Nombre d'analyses nécessaires au rendu du résultat			0 MOLP			1 MET			

Remarque concernant l'analyse	La couche Peinture / Effritable / Vert n'est pas analysée car elle est présente en quantité insuffisante. Couche 2 non dissociable(***) analysée avec la couche 1. Couche non-analysée : Peinture Effritable Vert
-------------------------------	---

Référence échantillon : 002ER685911_024

Référence labo	69PM00525995	Échantillon conforme aux critères d'acceptation	Oui
Date du prélèvement	01/01/2024	Analyse réglementaire	Oui
Auteur du prélèvement	VALENTIN BECQUET	Date d'analyse	05/01/2024
Type de prélèvement	Revêtement de sol - Revêtement de sol - Lés plastiques avec sous-couche		
Zone de prélèvement	Maison de type T3 Bis - Vol 12 (Salle de bains)		
Remarque concernant le prélèvement	RAS		

Phase	Couche	Description	MOLP			MET			Résultat
		Aspect, Texture, Couleur	Nb de préparations	Lame explorées(**)	Analyste	Nb de préparations	Grilles explorées(**)	Analyste	Présence d'amiante
1	1	Sous-couche Souple Blanc	-	-	-	1	2	LMO	Non détecté
	2	Colle Souple Jaune	-	-	-				
	3	Revêtement Souple Beige	-	-	-				
Nombre d'analyses nécessaires au rendu du résultat			0 MOLP			1 MET			

Remarque concernant l'analyse	Couches 2, 3 non dissociables(***) analysées avec la couche 1.
-------------------------------	--

Référence échantillon : 002ER685911_025

Référence labo	69PM00525996	Échantillon conforme aux critères d'acceptation	Oui
Date du prélèvement	01/01/2024	Analyse réglementaire	Oui
Auteur du prélèvement	VALENTIN BECQUET	Date d'analyse	05/01/2024
Type de prélèvement	Revêtement de sol - Revêtement de sol - Lés plastiques avec sous-couche		
Zone de prélèvement	Maison de type T3 Bis - Vol 12 (Salle de bains)		
Remarque concernant le prélèvement	RAS		

Phase	Couche	Description	MOLP			MET			Résultat
		Aspect, Texture, Couleur	Nb de préparations	Lame explorées(**)	Analyste	Nb de préparations	Grilles explorées(**)	Analyste	Présence d'amiante
1	1	Revêtement Fibreux Souple Marron	1	1	RWA	1	2	ROR	Non détecté
	2	Colle Souple Jaune	-	-	-				
Nombre d'analyses nécessaires au rendu du résultat			1 MOLP			1 MET			

Remarque concernant l'analyse	La couche Matériau / Effritable / Blanc n'est pas analysée car elle est présente en quantité insuffisante. Couche 2 non dissociable(***) analysée avec la couche 1. Couche non-analysée : Matériau Effritable Blanc
-------------------------------	---



Référence dossier: RSC032024072394

Nombre TOTAL d'analyses MOLP et META réalisées sur l'ensemble des échantillons : 3 MOLP et 25 MET

Nombre TOTAL des analyses rendues sous accréditations Cofrac : 25/25

(*) Pour être optiquement observable, une fibre doit avoir une largeur supérieure à 0.2 µm

(**) Lames explorées/Grilles explorées = Toutes lames/grilles de préparation ayant fait l'objet de vérification de leur conformité avant de procéder à la lecture

(*** La prise d'essai ne permet pas la dissociation des couches car il existe un risque de contamination entre les couches (couches en vrac ou couches fines)

Responsable d'équipe

Damien Goy



Accréditation
N°1-7326
Portée
Disponible sur
www.cofrac.fr

L'accréditation de la section essais du Cofrac atteste de la compétence des laboratoires pour les seuls essais couverts par l'accréditation.

Les essais rapportés dans ce document et identifiés par le symbole «●» sont couverts par l'accréditation.

Ce rapport ne concerne que les échantillons soumis à l'essai. Les résultats s'appliquent à l'échantillon analysé tel qu'il a été reçu.

La reproduction de ce rapport d'essai n'est autorisée que sous sa forme intégrale.

Les échantillons sont archivés pour une durée de 6 mois à réception au laboratoire. Les grilles d'observation au microscope sont archivées pendant une durée de trois ans.

Les données et informations relatives à l'essai ainsi que les rapports sont conservés pendant une durée de dix ans.

(1) aucune fibre d'amiante n'a été détectée, l'échantillon objet de l'essai peut éventuellement renfermer une teneur en fibre d'amiante optiquement observables inférieure à la limite de détection

(2) aucune fibre d'amiante n'a été détectée, l'échantillon objet de l'essai peut éventuellement renfermer une teneur en fibre d'amiante inférieure à la limite de détection



AC LAB
SIRET : 441 355 914 00504 - N° de TVA Intracommunautaire : FR03441355914 - Code APE : 7120B
Assurée par HDI Global SE N°76208471-30015 (date de validité : du 01/01/2024 au 31/12/2024)

- 235 rue de l'étang - 69760 Limonest - Fax : 04 78 08 91 54

Tél. : 0800 400 100
aclubs-limonest@ac-environnem

L.MO.F 07.8 V9

PAGE 9 / 9